



moviniti

assembly

# Abbildung von Montageaktivitäten mit oder ohne Lagerverwaltung

## Warehouse

### Warehouse Management

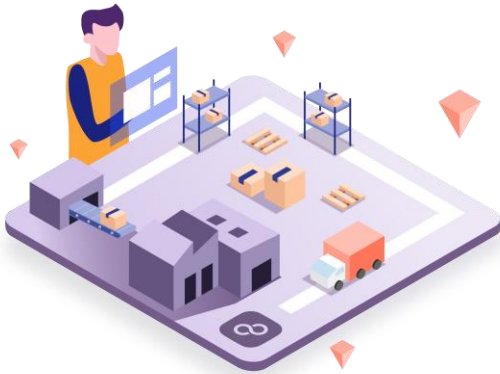

- Digitale Unterstützung aller Lageraktivitäten von Wareneingang bis Warenausgang
- Intuitive Benutzerführung
- Auswertungen von Beständen und Lagerbewegungen in Echtzeit

## Sequence

### Just-in-Sequence Versorgung



- Empfang und Verarbeitung von Produktionsdaten zu Aufträgen in richtiger Reihenfolge
- Bearbeitung der Aufträge nach verschiedenen Strategien möglich
- Sicherstellung der Just-in-Time und Just-In-Sequence Verladung

## Assembly

### (Vor-) Montage



- Manuelle oder automatisierte Erstellung von Montageaufträgen
- Montage als Batch oder in Sequenz möglich
- Bearbeitung der Aufträge erfolgt über Handheld oder Monitor

# Ihre Vorteile mit moviniti

---



## Effizient

- Implementierung innerhalb von 6 Wochen möglich
- Wenig Schulungsaufwand durch intuitive Benutzerführung
- Einfach konfigurierbar und integrierbar



## Transparent

- Ortsunabhängiger Zugriff auf Dashboard und Webanwendung
- Auswertung der Daten in Echtzeit
- Transparentes Lizenzmodell nach dem Pay-per-Use Prinzip



## Erweiterbar

- Kontinuierliche Erweiterung des allgemeinen Funktionsumfangs
- Umfangreiche Schnittstellen bereits im Einsatz
- Kunden und Logistikpartner eng in Entwicklungsprozess eingebunden

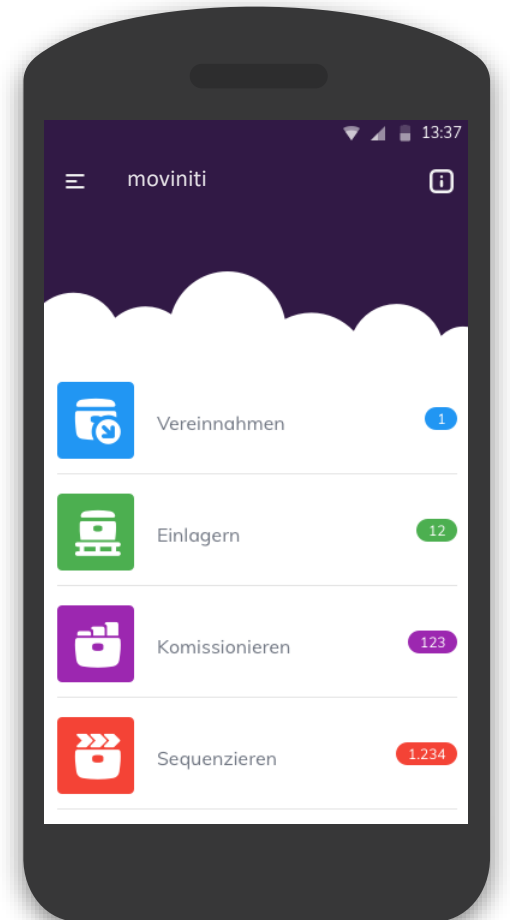

# moviniti branchenübergreifend im Einsatz

 Vereinnahmen	 Auslagern
 Einlagern	 Kommissionieren
 Q-Prüfung	 Sequenzieren
 Nachschub	 Montage
 Umlagern	 Verladen
 Umpacken	 Inventur



# Referenz Montage

---

## Vormontage von Baugruppen für einen Automobilhersteller

- Bestandsverwaltung der Teile für die Montage
- Systemgeführter Nachschubprozess von Vollbehältern und KLTs
- Vormontage in Sequenz von insgesamt fünf Baugruppen



# moviniti Standardschnittstellen als auch EDI-Nachrichtenstandards verfügbar (EDIFACT, VDA, Odette)

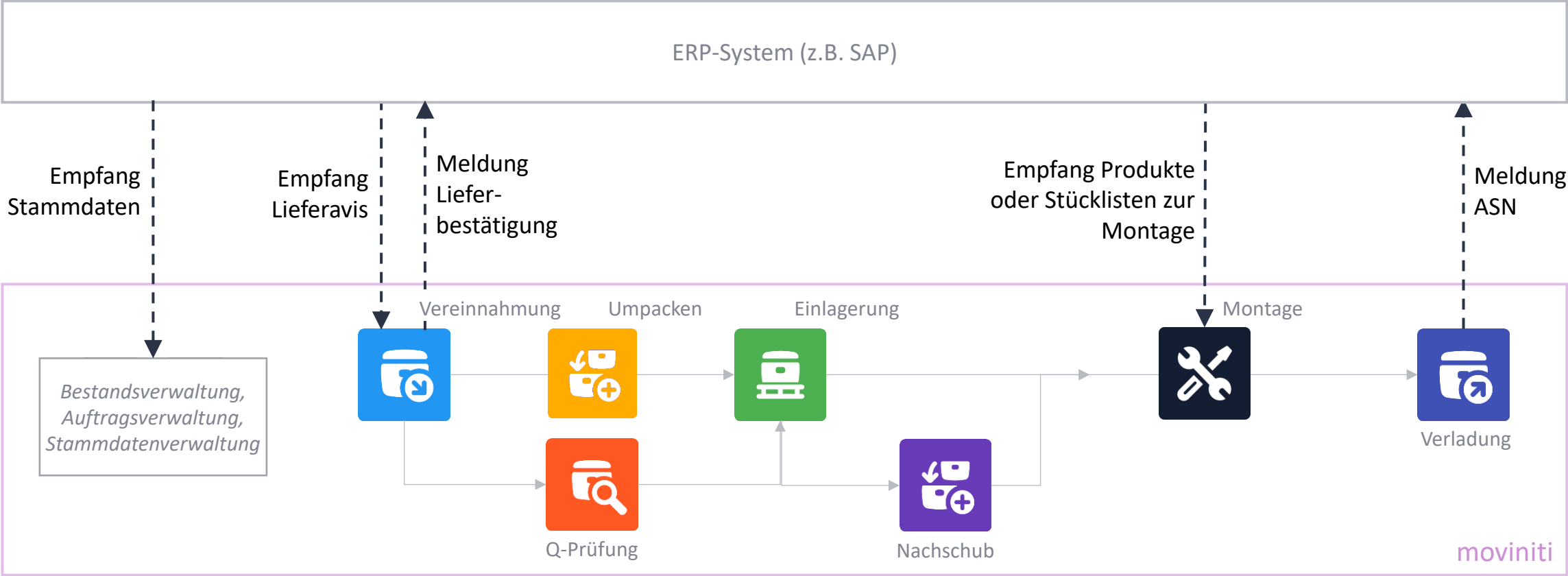

----- Schnittstelle ----->

# Verwaltung von Stammdaten und Aufträgen im Web-Bereich

- Web-Bereich zur optimalen Verwaltung und Steuerung des Lagers und der Montage
- Einfache Bearbeitung und Priorisierung von Lager- und Montageaufträgen
- Echtzeit-Nachverfolgung aller Lagerbewegungen und jedes Montageschritts
- Export von Auswertungen in Excel

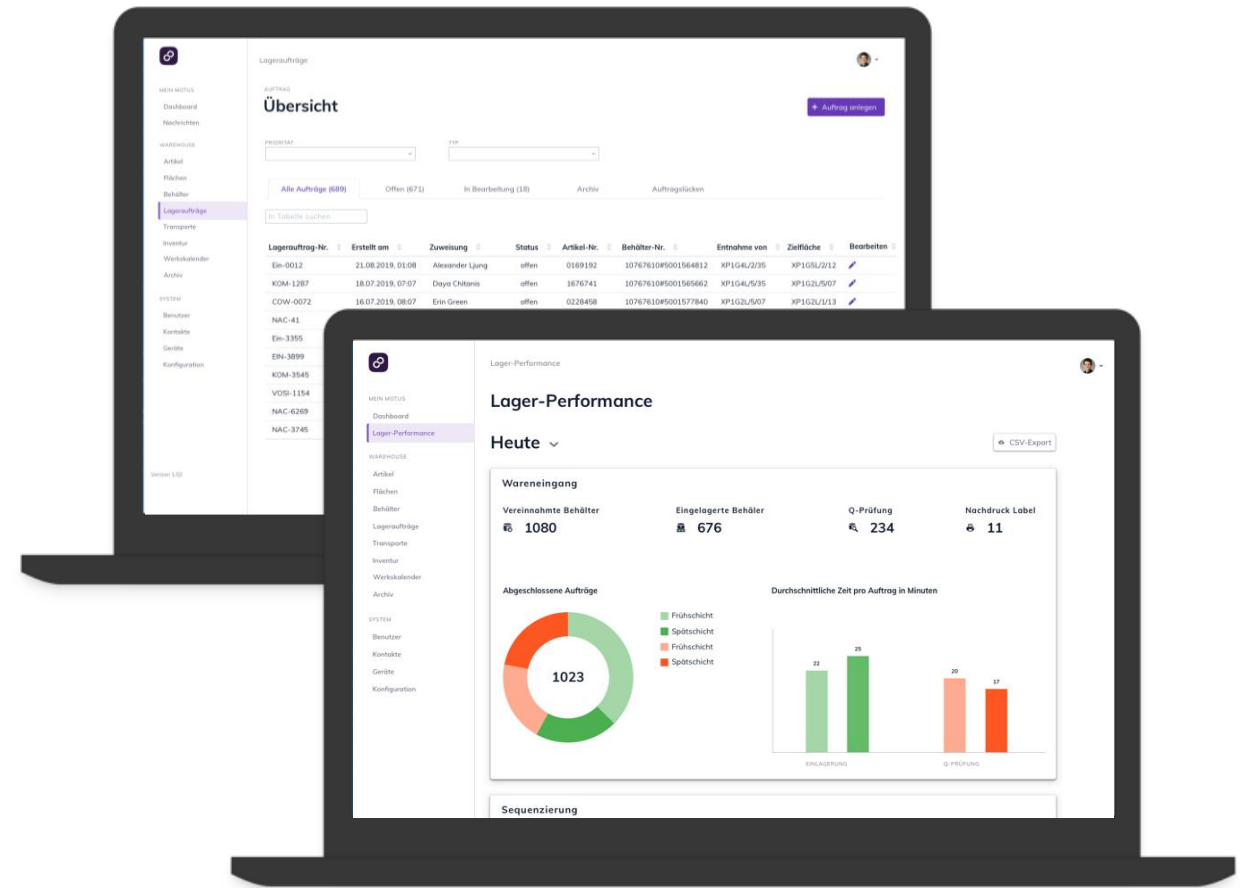

# Bearbeitung der Montageaufträge über Monitor

- Anzeige Montageauftrag pro Arbeitsplatz und pro Produkt
- Anzeige des Montageauftrags auf einem Monitor mit den Informationen:
  - Auftrags-Nr. Kunde
  - Sequenz-Nr. (falls Montage in Sequenz)
  - Position im Rack
  - Artikel zum Scan oder zur manuellen Bestätigung
  - Montageanleitung und Bild

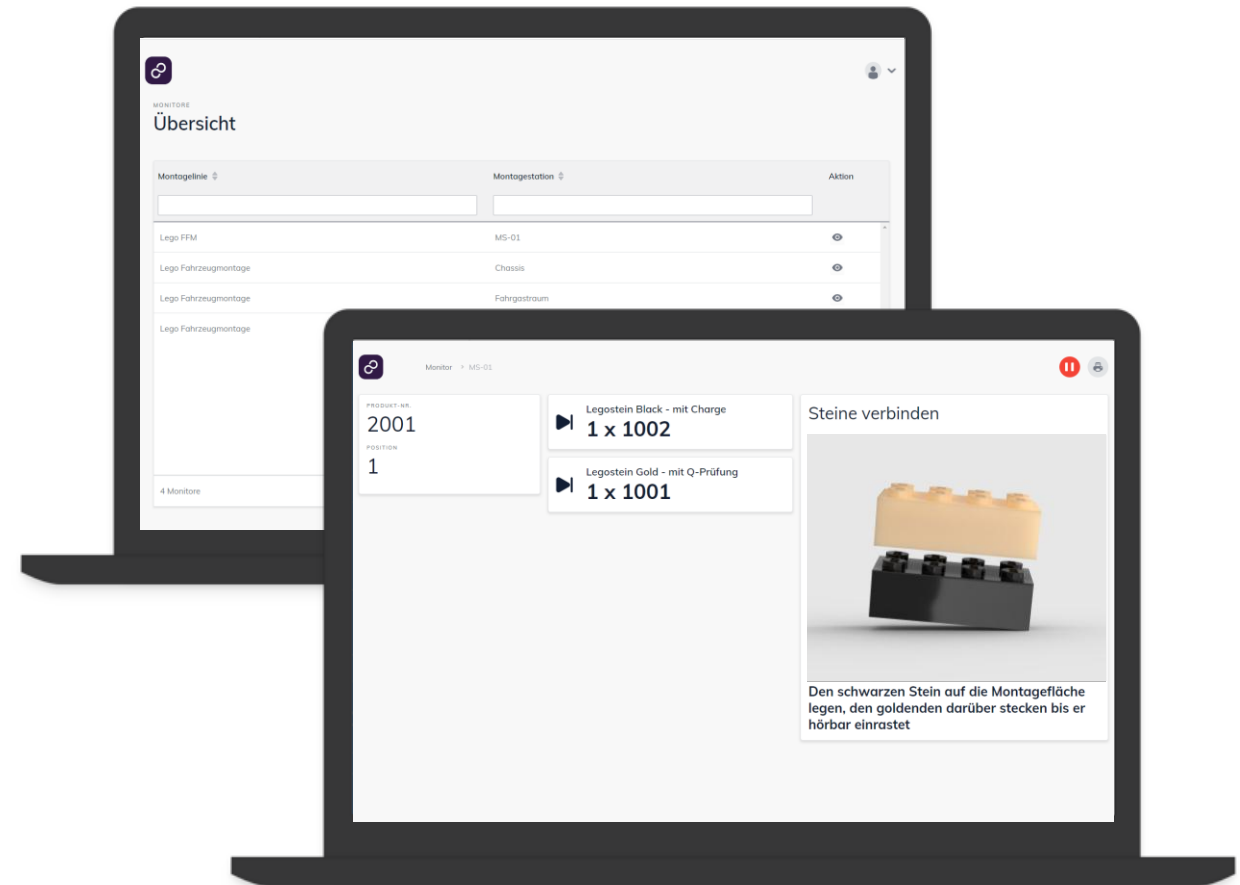



# Unterstützung vor, während und nach dem Roll-Out

Einsatzbereit in 3 Tagen - Rollout inkl. Schnittstellen innerhalb von 6 bis 8 Wochen möglich

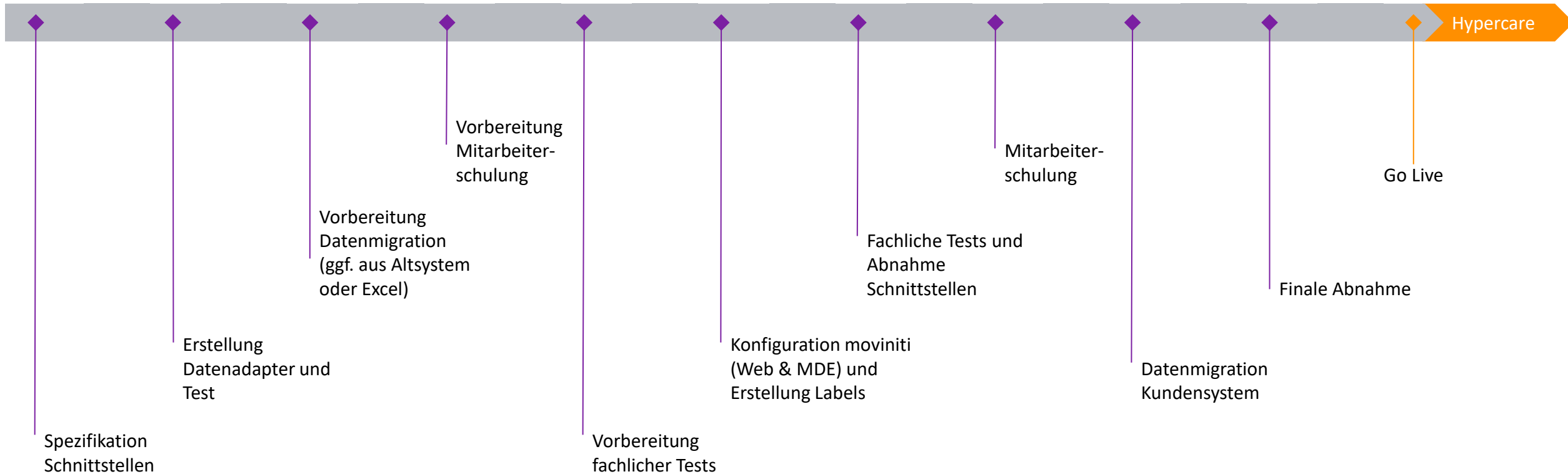

# Vereinbaren Sie einen persönlichen Termin

**Sarah Seiler**

Leitung und Product Owner moviniti

E-Mail

[sarah.seiler@moviniti.app](mailto:sarah.seiler@moviniti.app)

Telefon

+49 151 4063 9739

Weitere Informationen unter [moviniti.app](https://moviniti.app)

